

# BESTAND

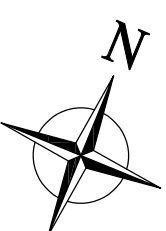

## Wohnfläche FEWO 3:

Aufenthalt	20,67m <sup>2</sup>
Schlafen	20,91m <sup>2</sup>
DU/WC	7,08m <sup>2</sup>
Balkon	2,14m <sup>2</sup>
Summe:	50,80m <sup>2</sup>

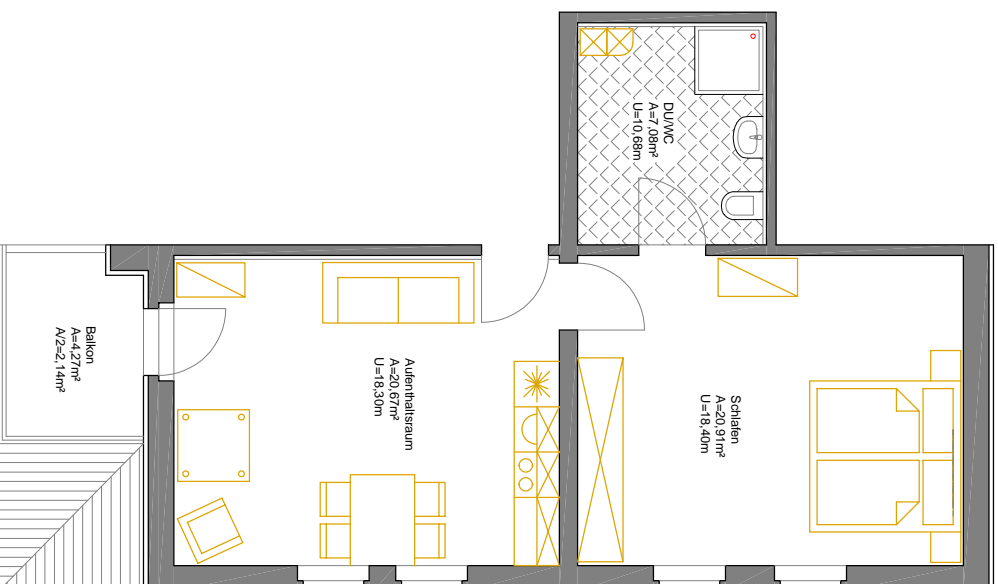

Objekt: Haus Adolfschütte

Adolfschütter Str. 64, 02694 Großdubrau OT Crosta

Baulerfn.: Diana Reichel

Adolfschütter Str. 64, 02694 Großdubrau OT Crosta

Planer:



Ingenieur- und Sachverständigenbüro  
Robert Neumann  
An der Kuckische 12, 01328 Dresden  
Tel.: 0174/3220028, Mail: post@ib-dd.de

Zeichnung:

GRUNDRISS OBERGESCHOSS

Plan-Nr.:

FEWO 3

Maßstab:

M 1:100

Datum:

14.04.2024